

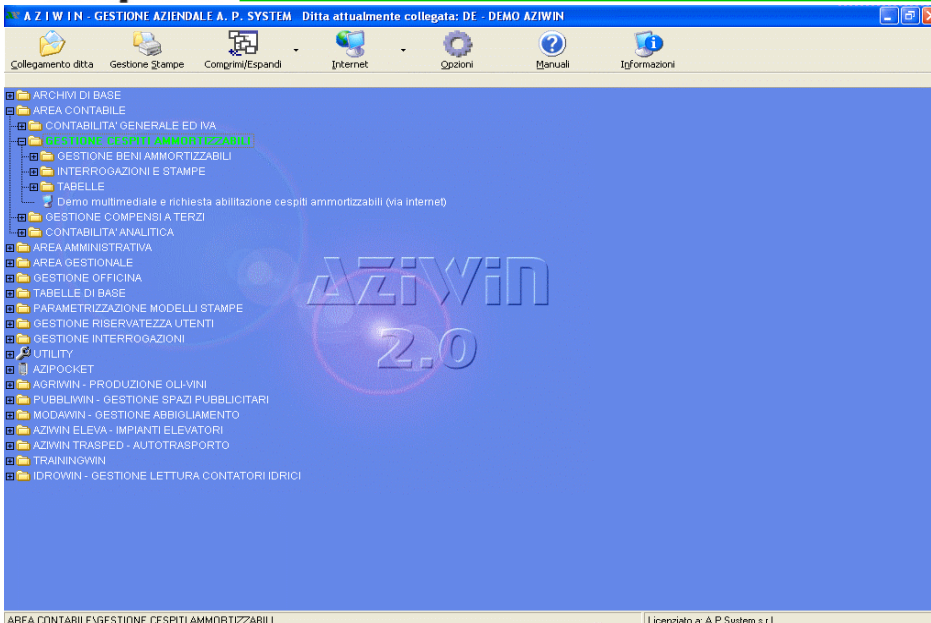

# Cespiti ammortizzabili

# AziWin Gestione Aziendale



La "Gestione Cespiti Ammortizzabili" integrata in **AziWin** segue in modo completamente automatico la vita dei cespiti dell'azienda dalla creazione alla totale alienazione, e consente di gestire sia l'ammortamento civilistico (ordinario, accelerato o ridotto) che quello fiscale (anticipato). La scheda del cespite viene creata automaticamente durante l'inserimento della fattura passiva in primanota, dove ne vengono richiesti i dati principali; il cespite viene poi ammortizzato in base al piano di ammortamento indicato nella scheda stessa.

E' prevista la stampa annuale del registro beni ammortizzabili con la generazione automatica delle scritture contabili delle quote di ammortamento civilistico.

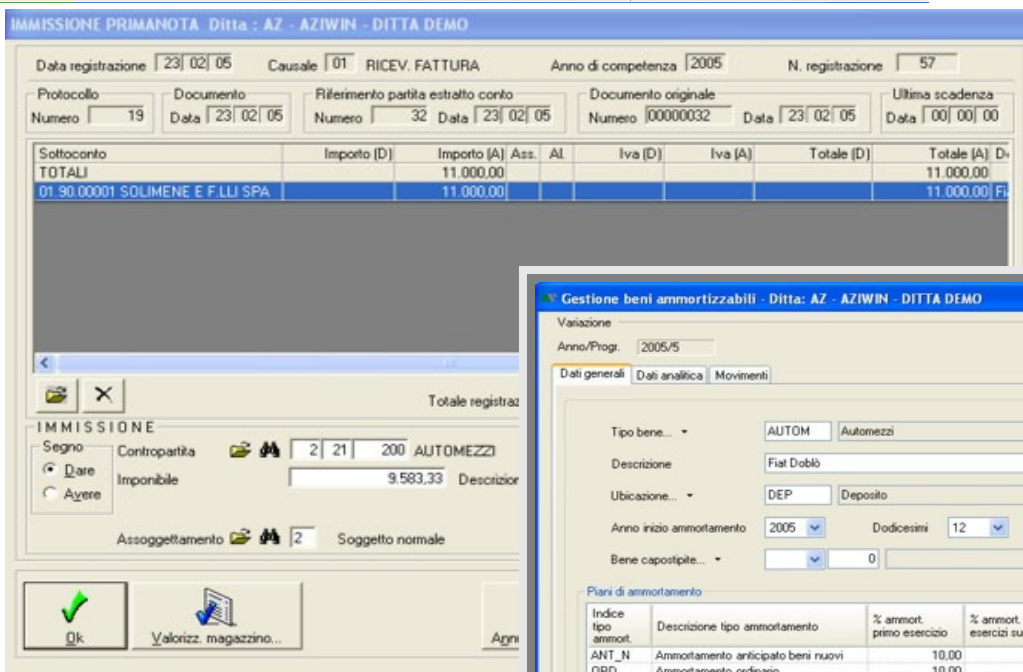

### Creazione cespite da primanota

Durante la registrazione della fattura di acquisto di un cespite, **AziWin** visualizza la finestra di gestione dell'archivio beni ammortizzabili per consentirne la creazione automatica.

Nella pagina dei dati generali è possibile inserire: la tipologia del bene, una breve descrizione e l'eventuale ubicazione. Il piano di ammortamento da seguire può essere importato automaticamente dalla tipologia e, se necessario, può essere modificato. Inserendo il riferimento al bene capostipite, sarà possibile visualizzare in seguito i movimenti della scheda del cespite integrati a quelli del proprio cespite padre.

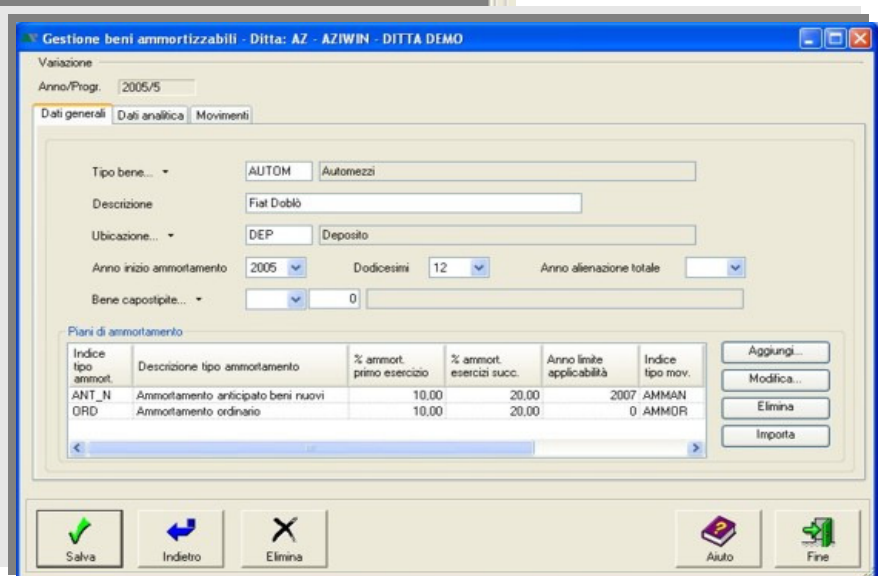

Tutti i marchi registrati appartengono ai rispettivi proprietari.

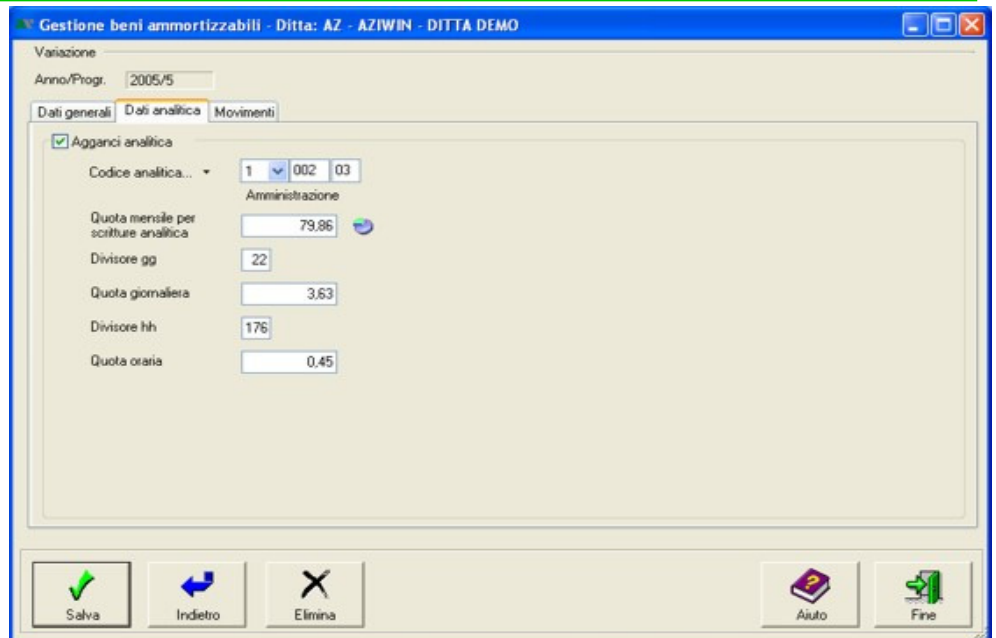
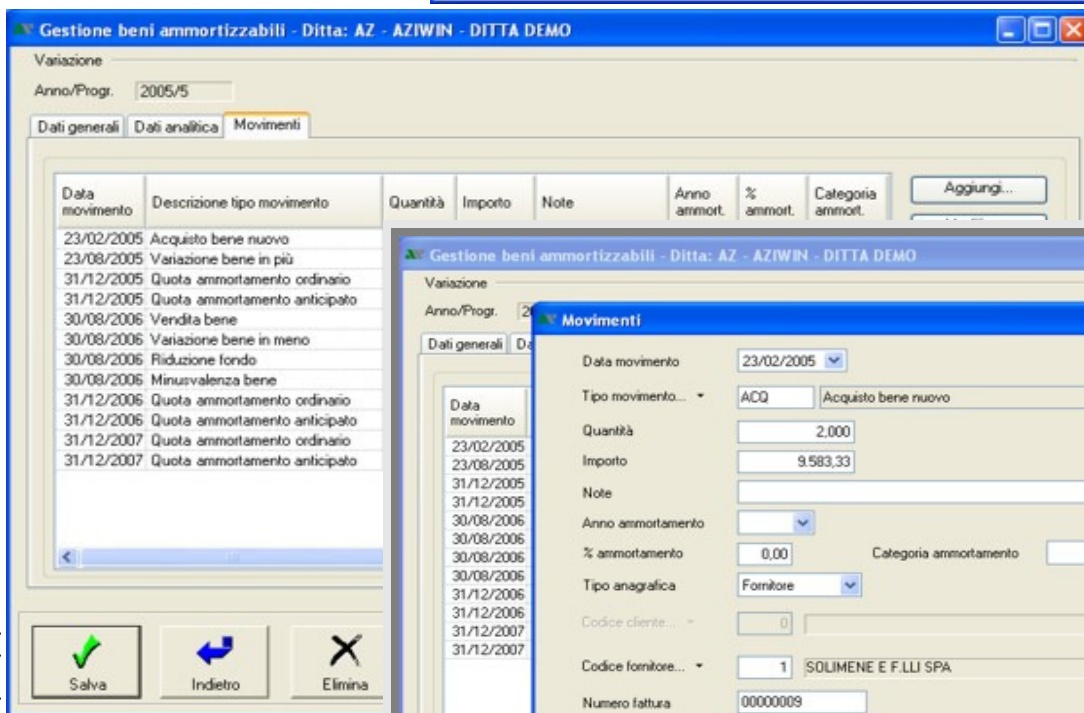

Per gli utenti che gestiscono la Contabilità Analitica e desiderano riportare automaticamente le quote di ammortamento mensili, è sufficiente inserire il codice di analitica desiderato e premere il pulsante alla destra della quota mensile per calcolarne automaticamente l'importo.

Data movimento	Descrizione tipo movimento	Quantità	Importo	Note	Anno ammort.	% ammort.	Categoria ammort.
23/02/2005	Acquisto bene nuovo						
23/08/2005	Variatione bene in più						
31/12/2005	Quota ammortamento ordinario						
31/12/2005	Quota ammortamento anticipato						
30/08/2006	Vendita bene						
30/08/2006	Variatione bene in meno						
30/08/2006	Riduzione fondo						
30/08/2006	Minusvalenza bene						
31/12/2006	Quota ammortamento ordinario						
31/12/2006	Quota ammortamento anticipato						
31/12/2007	Quota ammortamento ordinario						
31/12/2007	Quota ammortamento anticipato						

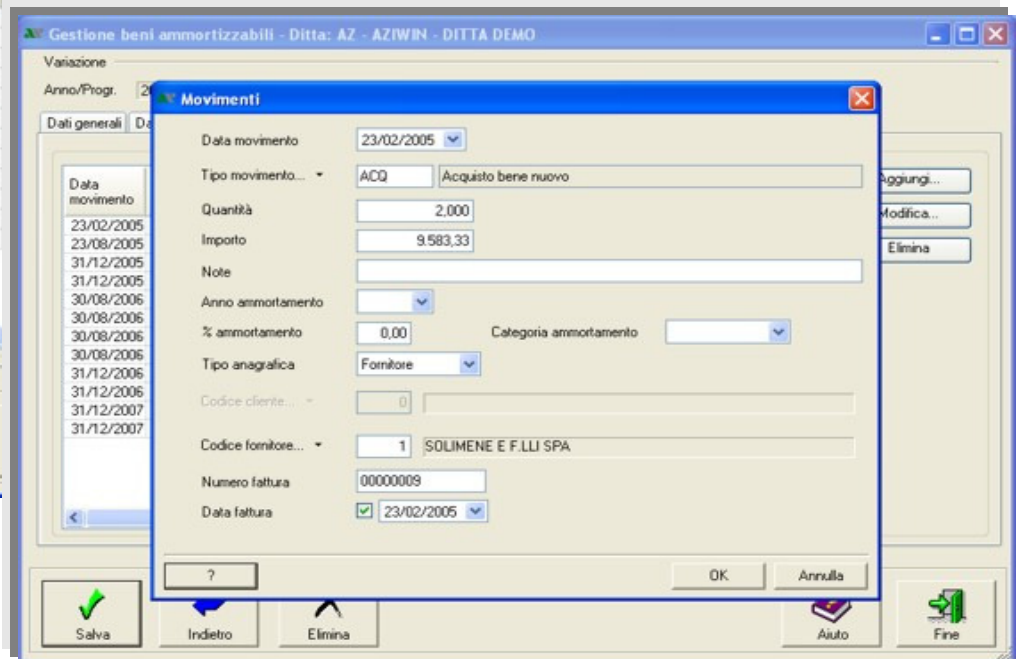

Tutti i marchi registrati appartengono ai rispettivi proprietari.

Nell'ultima pagina del cespite vengono memorizzati tutti i movimenti, creati automaticamente dalle varie fasi della procedura, che riguardano l'intero arco di vita del cespite stesso.

Entrando nel dettaglio dei movimenti, è anche possibile intervenire manualmente per apportare qualunque modifica dovesse rendersi necessaria.



## Cespiti ammortizzabili

# AziWin

## Gestione Aziendale



### Schede cespiti

I movimenti che compongono le schede dei cespiti vengono visualizzati in una griglia gerarchica di nuova concezione, completamente parametrizzabile dall'utente. E' possibile selezionare, tramite gli appositi filtri di ricerca, sia i tipi beni desiderati che il periodo dei movimenti che si desidera visualizzare.

Tutti i marchi registrati appartengono ai rispettivi proprietari.

La scheda del cespite su cui è stato indicato il bene capostipite, viene inglobata cronologicamente in quella del cespite padre - in modo da mostrare la situazione complessiva - ed i movimenti relativi al cespite figlio vengono contrassegnati dall'icona evidenziata nella prima colonna della griglia.

## Registro beni ammortizzabili

Il registro dei beni ammortizzabili è il punto di arrivo della procedura di gestione cespiti; viene visualizzato in una griglia gerarchica che può essere stampata o esportata in Excel. In fase di elaborazione definitiva vengono automaticamente generati sia i movimenti delle schede cespiti che le scritture di primanota relative alle quote di ammortamento civilistico.

Le immagini seguenti mostrano una simulazione del registro dell'anno 2006.

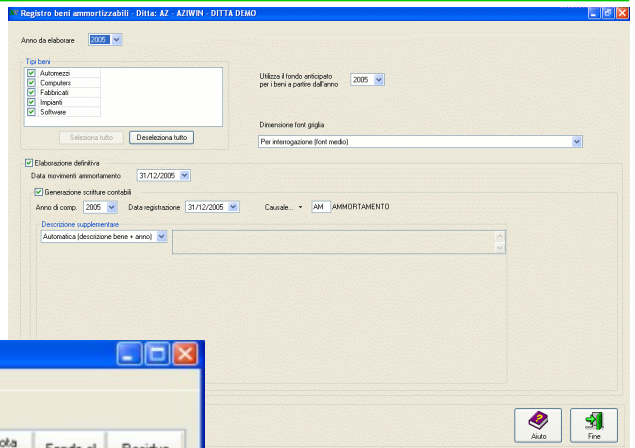

Anno e Progr. bene	Descrizione bene	Costo al 31/12/05	Valore +/- 2006	Costo al 31/12/06	Fondo al 31/12/05	Riduzione fondo 2006	Descrizione ammortamento	Perc. amm.to	Quota amm.to 2006	Fondo al 31/12/06	Residuo da amm.
Descrizione tipo bene: Automezzi (2)											
2005/00005	Fiat Doblo	9.683,33	-4.841,67	4.841,66	968,33	-484,17					
2005/00008	Fiat 600	15.000,00		15.000,00							
		24.683,33	-4.841,67	19.841,66	968,33	-484,17					
Descrizione tipo bene: Fabbicati (1)											
2004/00016	Ufficio di rappresentanza	136.363,64		136.363,64	20.454,54						
		136.363,64		136.363,64	20.454,54						
Descrizione tipo bene: Impianti (1)											
2005/00006	Condizionatore	416,67		416,67	27,78						
		416,67		416,67	27,78						
Descrizione tipo bene: Software (1)											
2004/00015	Antivirus	412,50		412,50	176,25						
		412,50		412,50	176,25						
		161.976,14	-4.841,67	157.034,47	21.626,90	-484,17					

Riduzione fondo 2006	Descrizione ammortamento	Perc. amm.to	Quota amm.to 2006	Fondo al 31/12/06	Residuo da amm.	Fondo amm.to antic. al 31/12/05	Perc. amm.to antic.	Quota amm.to antic. 2006	Utl. fondo amm.to antic. 2006	Fondo amm.to antic. al 31/12/06	Totale fondi al 31/12/06
-484,17	Ammortamento ordinario	20,00	968,33	1.452,49	3.389,17	968,33	20,00	968,33		1.936,66	3.389,15
-484,17	Ammortamento ordinario	10,00	1.500,00	1.500,00	13.500,00		10,00	1.500,00		1.500,00	3.000,00
			2.468,33	2.952,49	16.889,17	968,33		2.468,33		3.436,66	6.389,15
	Ammortamento ordinario	10,00	13.636,36	34.090,90	102.272,74						
			13.636,36	34.090,90	102.272,74						
	Ammortamento ordinario	20,00	83,33	111,11	305,56	27,78	20,00	83,33		111,11	222,22
			83,33	111,11	305,56	27,78		83,33		111,11	222,22
	Ammortamento accelerato	30,00	123,75	300,00	112,50	117,50	20,00		-5,00	112,50	412,50
			123,75	300,00	112,50	117,50			-5,00	112,50	412,50
-484,17			16.311,77	37.454,50	119.579,97	1.113,61		2.551,66	-5,00	3.660,27	7.023,87

Le prime colonne contengono i dati identificativi del bene, il costo alla fine dell'anno precedente, le eventuali variazioni intervenute nel corso dell'anno, il costo alla fine dell'anno, il fondo alla fine dell'anno precedente e l'eventuale riduzione del fondo per l'anno in elaborazione, dovuta alla cessione o alienazione del bene.

Le colonne centrali contengono i dati relativi all'ammortamento civilistico del bene: la descrizione, la percentuale ed il calcolo della quota dell'anno. Vengono quindi visualizzati il fondo alla fine dell'anno in elaborazione ed il residuo da ammortizzare. Le colonne successive contengono i dati relativi all'ammortamento fiscale del bene: il fondo alla fine dell'anno precedente, la percentuale ed il calcolo della quota di ammortamento anticipato dell'anno; si noti che nel caso in cui la quota porti il fondo totale a superare il costo del bene, inizia lo storno automatico dal fondo anticipato precedente. Le ultime colonne contengono, infine, il fondo dell'ammortamento anticipato ed il totale dei fondi per l'anno in elaborazione.

Ricordiamo ancora che in fase di elaborazione definitiva vengono automaticamente generate le scritture di primanota relative alle quote di ammortamento civilistico; eccone un esempio.

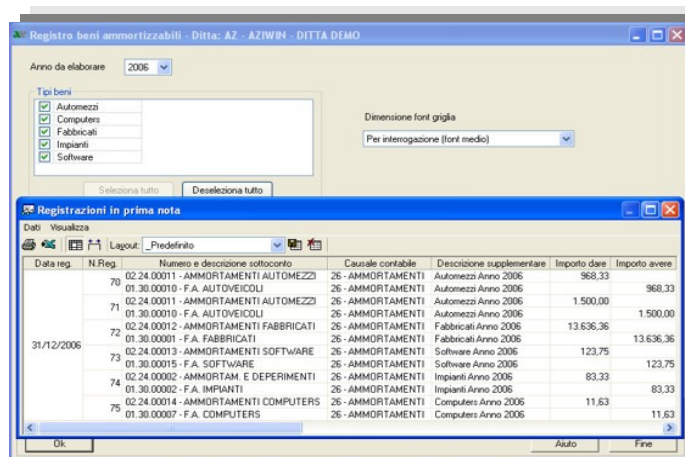

Data reg.	N.Reg.	Numero e descrizione sottoconto	Causale contabile	Descrizione supplementare	Importo deb.	Importo aver.
	70	02 24 00011 - AMMORTAMENTI AUTOMEZZI	26 - AMMORTAMENTI	Automezzi Anno 2006	968,33	
		01 30 00010 - F.A. AUTOVEICOLI	26 - AMMORTAMENTI	Automezzi Anno 2006		968,33
	71	02 24 00011 - AMMORTAMENTI AUTOMEZZI	26 - AMMORTAMENTI	Automezzi Anno 2006	1.500,00	
		01 30 00010 - F.A. AUTOVEICOLI	26 - AMMORTAMENTI	Automezzi Anno 2006		1.500,00
	72	02 24 00012 - AMMORTAMENTI FABBRICATI	26 - AMMORTAMENTI	Fabbicati Anno 2006	13.636,36	
		01 30 00001 - F.A. FABBRICATI	26 - AMMORTAMENTI	Fabbicati Anno 2006		13.636,36
	73	02 24 00013 - AMMORTAMENTI SOFTWARE	26 - AMMORTAMENTI	Software Anno 2006	123,75	
		01 30 00015 - F.A. SOFTWARE	26 - AMMORTAMENTI	Software Anno 2006		123,75
	74	02 24 00002 - AMMORTAM. E DEPERIMENTI	26 - AMMORTAMENTI	Impianti Anno 2006	83,33	
		01 30 00002 - F.A. IMPIANTI	26 - AMMORTAMENTI	Impianti Anno 2006		83,33
	75	02 24 00014 - AMMORTAMENTI COMPUTERS	26 - AMMORTAMENTI	Computers Anno 2006	11,63	
		01 30 00007 - F.A. COMPUTERS	26 - AMMORTAMENTI	Computers Anno 2006		11,63



### Cessione / Alienazione beni

Nel momento in cui un bene viene venduto o alienato, totalmente o parzialmente, la fase di cessione/alienazione provvede a calcolare le quote ed a creare automaticamente i movimenti necessari nella scheda del cespite:

- Il movimento di cessione o di alienazione, per la quantità e l'importo indicati (è anche possibile inserire gli estremi del documento).

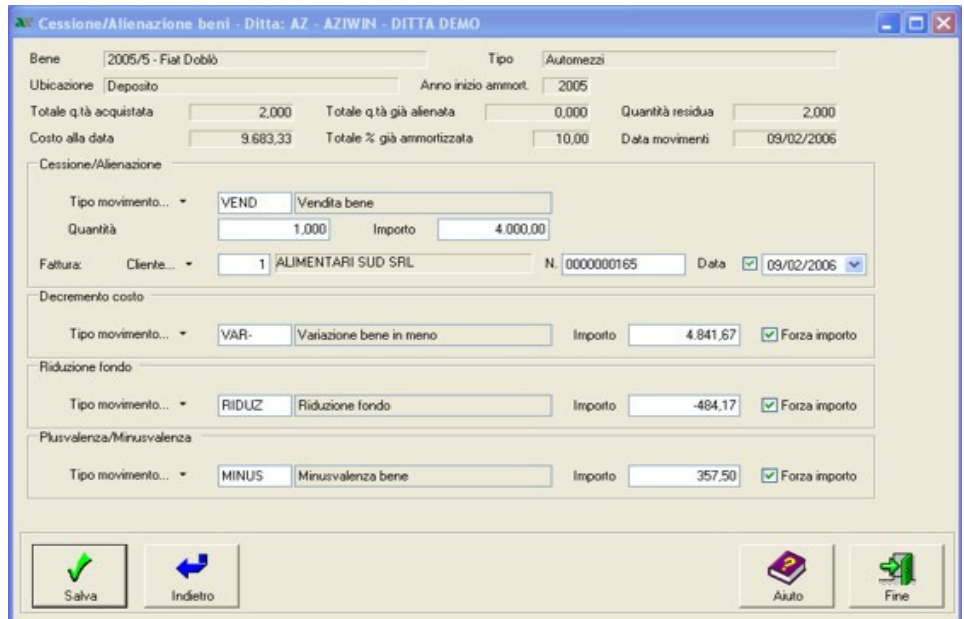

The screenshot shows a software window titled 'Cessione/Alienazione beni - Ditta: AZ - AZIWIN - DITTA DEMO'. It contains several input fields and sections:

- Bene:** 2005/5 - Fiat Doblo, **Tipo:** Automezzi
- Ubicazione:** Deposito, **Anno inizio ammort.:** 2005
- Totale q.tà acquistata:** 2,000, **Totale q.tà già alienata:** 0,000, **Quantità residua:** 2,000
- Costo alla data:** 9.683,33, **Totale % già ammortizzata:** 10,00, **Data movimenti:** 09/02/2006
- Cessione/Alienazione:**
  - Tipo movimento...:** VEND (Vendita bene)
  - Quantità:** 1,000, **Importo:** 4.000,00
  - Fattura:** Cliente... 1 ALIMENTARI SUD SRL, N. 0000000165, Data: 09/02/2006
- Decremento costo:**
  - Tipo movimento...:** VAR- (Variazione bene in meno), **Importo:** 4.841,67,  Forza importo
- Riduzione fondo:**
  - Tipo movimento...:** RIDUZ (Riduzione fondo), **Importo:** -484,17,  Forza importo
- Plusvalenza/Minusvalenza:**
  - Tipo movimento...:** MINUS (Minusvalenza bene), **Importo:** 357,50,  Forza importo

At the bottom, there are buttons for 'Salva', 'Indietro', 'Aiuto', and 'Fine'.

- Il movimento di decremento del costo, che rettifica in meno il costo storico del bene per la quota parte relativa alla quantità indicata.
- Il movimento di riduzione del fondo, che rettifica in meno il fondo eventualmente già ammortizzato del bene.
- Il movimento di rilevazione dell'eventuale plusvalenza o minusvalenza.