

La Gestione Vendite di **Aziwin**, consente di inserire qualunque tipo di documento e stamparlo immediatamente o in modo differito.

Le fatture/D.d.T. possono essere stampate o su moduli prefincati su stampante ad aghi (vecchia metodologia) o con la più innovativa modalità grafica che consente all'utente di personalizzare autonomamente la propria modulistica e stamparne quindi la prefincatura ed il contenuto (contemporaneamente) su stampante laser o inkjet partendo da un semplice foglio A4 bianco. E' anche possibile inserire i D.d.T. e fatturarli successivamente (con eventuale raggruppamento in un'unica fattura).

Dati cliente

Dopo aver indicato i dati del cliente al quale si desidera fatturare, vengono in automatico desunti dall'anagrafica le relative impostazioni predefinite (assoggettamento fiscale, modalità di pagamento, agente, tipo listino per la determinazione del prezzo dei singoli articoli, ecc.).

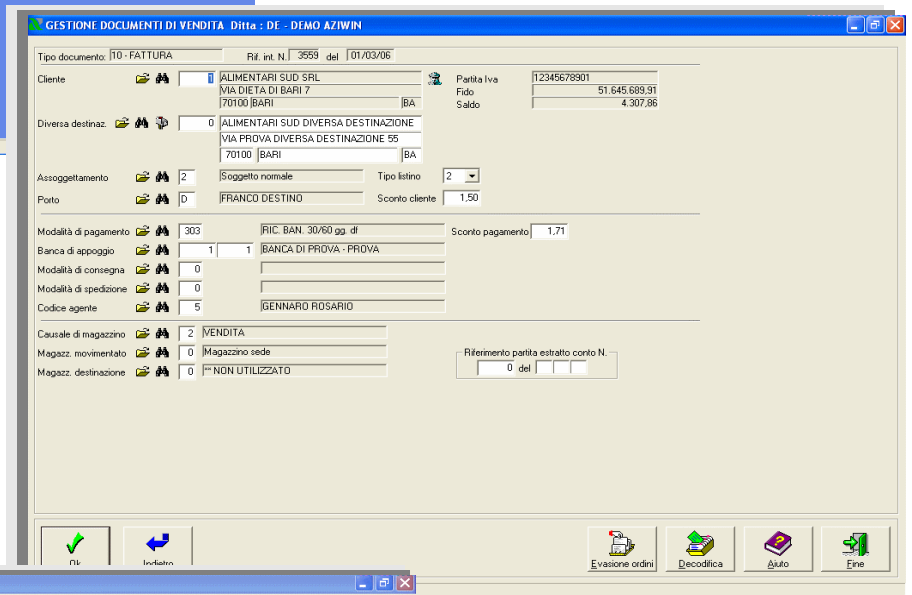

Inserimento delle righe

Scelta la tipologia di movimento da gestire - articolo, movimento a valore (di solo denaro), spesa o commento - si inseriscono i dati richiesti e la riga, una volta confermata, viene riportata in una griglia che visualizza il corpo fattura fino a quel momento composto. Nella riga articolo, in particolare, vengono richiesti: il codice (leggibile anche tramite barcode), la descrizione (modificabile per singola riga), la quantità, il prezzo (proposto in base ad automatismi attivabili dall'utente e comunque modificabile), gli sconti (desunti in automatico dall'articolo per eventuali promozioni, dalla modalità di pagamento e dal cliente), l'aliquota IVA, ecc.

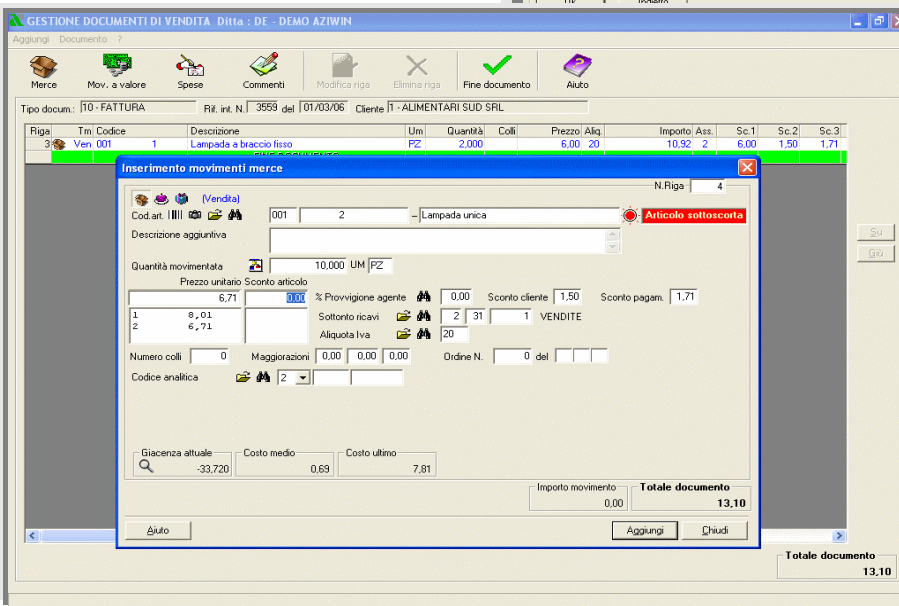

E' possibile interrogare in tempo reale la giacenza di ogni articolo e nel caso in cui il movimento porti la giacenza al di sotto della scorta minima prevista, viene emesso un avviso.



Gestione vendite

Aziwin Gestione Aziendale



Come già anticipato, è anche possibile inserire, oltre agli articoli di magazzino, anche movimenti a valore, spese e commenti.

In fase di stampa fattura vengono generate in tempo reale le scadenze, i dati per le provvigioni agenti ed i documenti emessi vengono memorizzati nello storico documenti.

Successivamente, tramite la procedura di "Contabilizzazione documenti emessi", vengono automaticamente generati i movimenti contabili e per l'estratto conto.

Il seguente esempio di fattura è stato prodotto con la modalità grafica di AZIWIN, che consente all'utente la personalizzazione del modulo in piena autonomia e la successiva stampa su stampante laser o inkjet partendo da un foglio A4 bianco.

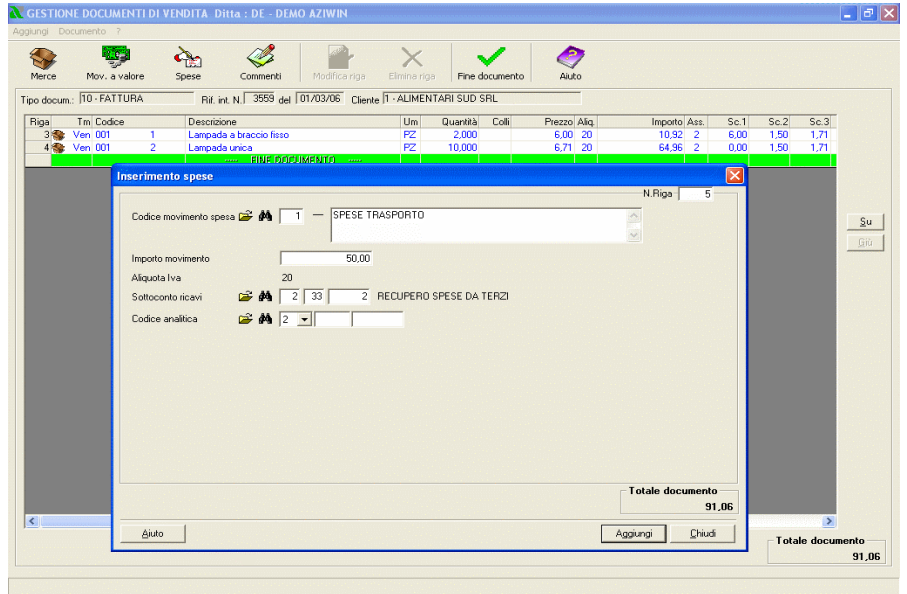
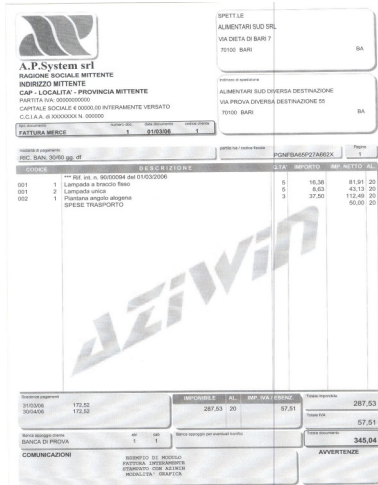

E' prevista anche la fase di revisione dei documenti presenti in archivio tramite la quale è possibile ricercare i documenti per verificarne i dati; selezionando dalla griglia il documento desiderato, viene automaticamente attivata la fase di modifica del documento stesso.

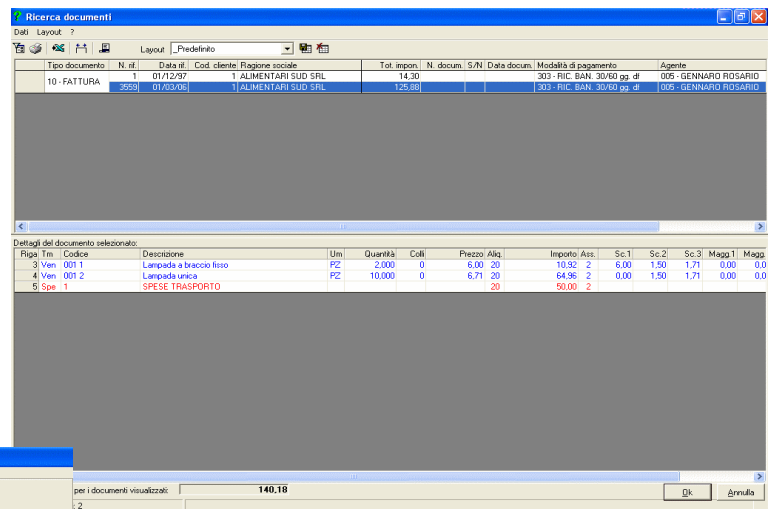

Tutti i marchi registrati appartengono ai rispettivi proprietari.

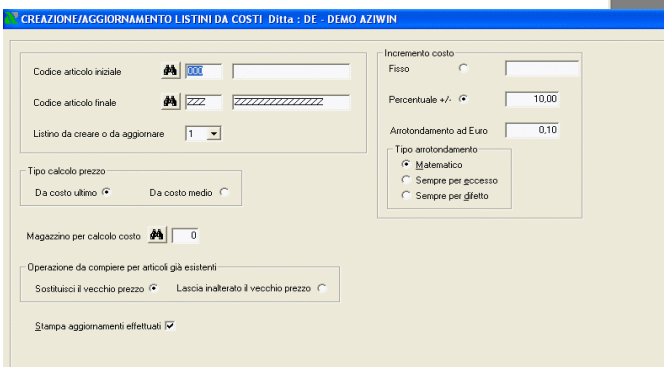

Prezzi di listino

I prezzi di listino degli articoli possono essere "costruiti" in base al costo ultimo, tramite l'applicazione di un incremento che può essere fisso o in percentuale. E' possibile indicare l'arrotondamento desiderato ed eventualmente stampare gli aggiornamenti effettuati.