

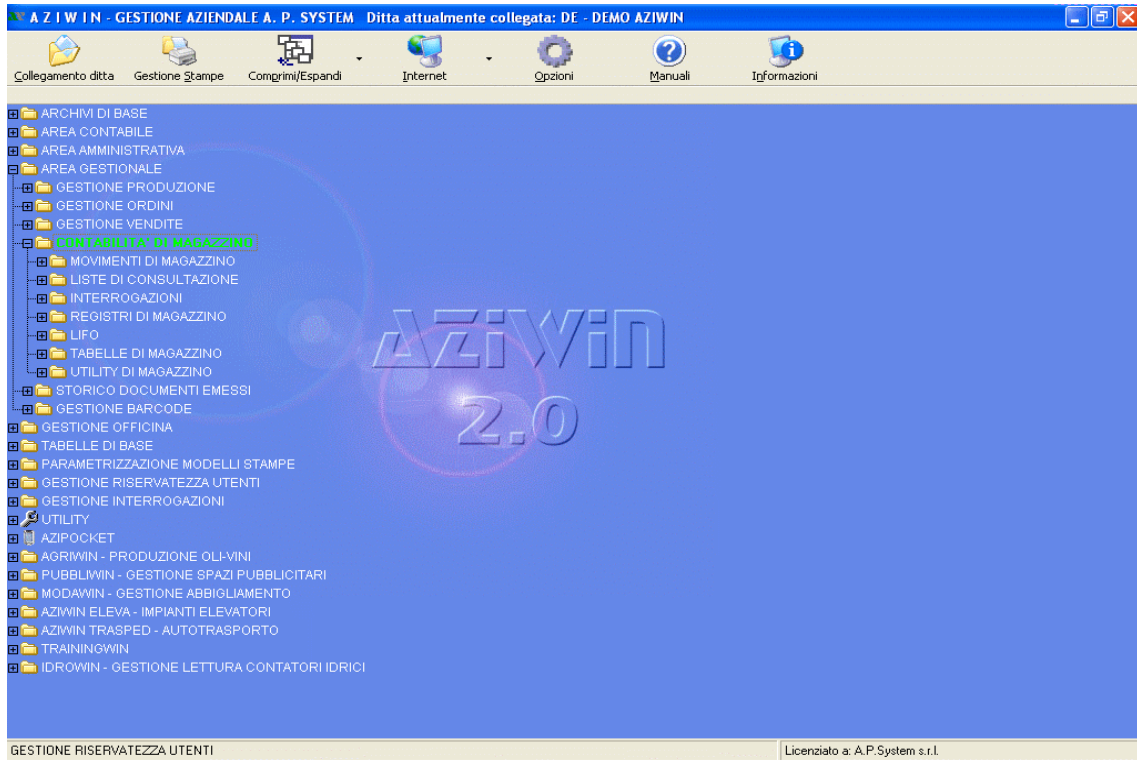

Contabilità di magazzino

AziWin

Gestione Aziendale



La contabilità di magazzino di **AziWin** consente di gestire la movimentazione degli articoli di magazzino sia a quantità che a valore, fornendo anche le opportune stampe fiscali.

E' prevista la gestione di più magazzini, sia di proprietà dell'Azienda, sia di terzi (c/deposito).

E' possibile eseguire l'evasione automatica degli ordini fornitori (immessi tramite la gestione ordini di **AziWin**) e gestire i listini di ogni singolo fornitore. Tramite un lettore barcode è possibile eseguire lo scarico automatico delle quantità prelevate.

I movimenti di scarico provengono automaticamente dalla Gestione Vendite: non è necessario quindi inserirli manualmente. La giacenza articolo viene aggiornata in tempo reale ad ogni inserimento.

L'immissione dei movimenti avviene attraverso una semplice ma completa finestra nella quale è possibile indicare i dati del movimento (data, codice magazzino, causale movimento, documento, articolo, quantità, prezzo, eventuali sconti, codice cliente/fornitore, ecc.).

Vengono visualizzate, durante l'inserimento, la giacenza attuale dell'articolo (con segnalazione in caso di sottoscorta), il costo medio ed il costo ultimo.

E' anche possibile, in caso di carico, stampare automaticamente le etichette barcode da applicare sugli articoli.

Anche la valorizzazione dei Ddt fornitori avviene automaticamente.

Gestione distinta base

E' prevista la gestione della distinta base per eseguire lo scarico automatico delle materie prime all'atto del carico del prodotto finito.



Scheda articolo

La situazione dei singoli articoli può essere visualizzata tramite la "Scheda articolo", nella quale sono riportate le movimentazioni dell'articolo nel periodo selezionato, con la visualizzazione della giacenza iniziale e finale.

INTERROGAZIONE E STAMPA SCHEDA ARTICOLO Ditta : EL - GESTIONE IMPIANTI ELEVATORI

Codice magazzino: 0 | Magazzino sede
 Codice articolo: 001 | 1 | Reiter rosso apertura permanente
 Dal: 02/01/01 al 31/12/06

Layout: _Predefinito

Data Reg	Causale	Cliente / Fornitore	Quantità entrata	Quantità uscita	Q.tà trasf. usc.	Giacenza progr.	Tipo documento	Imp
				Giacenza al	01/01/2001	19,000		
14/09/01	22 - SCARICO*MANUTENZIONE	C 0001 - ABATE GIMMA 232		10,000		9,000	11 - FATTURA MANUTENZIONE	
14/09/01	22 - SCARICO*MANUTENZIONE	C 0001 - ABATE GIMMA 232		1,000		8,000	11 - FATTURA MANUTENZIONE	
14/09/01	37 - RESO DA CLIENTE	C 03717 - ABATE GIMMA, 9		-10,000		18,000	20 - NOTA CREDITO	
25/09/01	24 - SCARICO*MONTAGGIO	C 0001 - ABATE GIMMA 232		10,000		8,000	80 - BOLLA ACCOMPAGNAM. MERCI	
25/09/01	24 - SCARICO*MONTAGGIO	C 0001 - ABATE GIMMA 232		1,000		7,000	80 - BOLLA ACCOMPAGNAM. MERCI	
12/11/01	22 - SCARICO*MANUTENZIONE	C 03717 - ABATE GIMMA, 9		10,000		-3,000	11 - FATTURA MANUTENZIONE	
12/11/01	24 - SCARICO*MONTAGGIO	C 03717 - ABATE GIMMA, 9		1,000		-4,000	80 - BOLLA ACCOMPAGNAM. MERCI	
12/11/01	20 - SCARICO*RIPARAZIONE	C 03717 - ABATE GIMMA, 9		10,000		-14,000	88 -	
12/11/01	20 - SCARICO*RIPARAZIONE	C 03717 - ABATE GIMMA, 9		10,000		-24,000	90 - FATTURA IMMEDIATA	
12/11/01	20 - SCARICO*RIPARAZIONE	C 03717 - ABATE GIMMA, 9		1,000		-25,000	90 - FATTURA IMMEDIATA	
12/11/01	20 - SCARICO*RIPARAZIONE	C 03717 - ABATE GIMMA, 9		1,000		-26,000	90 - FATTURA IMMEDIATA	
14/11/01	40 - CARICO PROD. FINITO		60,000			34,000	0 - MOVIMENTI DI MAGAZZINO	
16/11/01	24 - SCARICO*MONTAGGIO	C 0001 - ABATE GIMMA 232		10,000		24,000	80 - BOLLA ACCOMPAGNAM. MERCI	
03/12/01	20 - SCARICO*RIPARAZIONE	C 03717 - ABATE GIMMA, 9		1,000		23,000	12 - FATTURA RIPARAZIONE	
03/12/01	20 - SCARICO*RIPARAZIONE	C 03717 - ABATE GIMMA, 9		1,000		22,000	12 - FATTURA RIPARAZIONE	
27/12/01	20 - SCARICO*RIPARAZIONE	C 03717 - ABATE GIMMA, 9		1,000		21,000	82 - AVV. DI PAGAMENTO RIPAR.	
28/12/01	22 - SCARICO*MANUTENZIONE	C 03717 - ABATE GIMMA, 9		10,000		11,000	11 - FATTURA MANUTENZIONE	
28/12/01	22 - SCARICO*MANUTENZIONE	C 03717 - ABATE GIMMA, 9		10,000		1,000	11 - FATTURA MANUTENZIONE	
28/12/01	22 - SCARICO*MANUTENZIONE	C 03717 - ABATE GIMMA, 9		10,000		-9,000	11 - FATTURA MANUTENZIONE	
01/03/06	40 - CARICO PROD. FINITO		5,000			-4,000	0 - MOVIMENTI DI MAGAZZINO	
01/03/06	10 - ACQUISTO CON FATTURA		10,000			6,000	0 - MOVIMENTI DI MAGAZZINO	
01/03/06	10 - ACQUISTO CON FATTURA		10,000			16,000	0 - MOVIMENTI DI MAGAZZINO	
Totale periodo			85,000	88,000	0,000	-3,000	<-- Saldo del periodo	
				Giacenza al	31/12/2006	16,000		

Interrogazione dei movimenti

Ulteriori dettagli sono disponibili con la fase di interrogazione dei movimenti di carico/scarico, nella quale le quantità uscite sono precedute dal segno negativo.

INTERROGAZIONE MOVIMENTI DI MAGAZZINO PER ARTICOLO Ditta : EL - GESTIONE IMPIANTI ELEVATORI

Layout: Griglia

Codice articolo: 001 | 1 | Reiter rosso apertura permanente
 Costo ultimo: 1,29 | Prezzo Listino "1": 1,29
 Dal: 01/01/80 al 31/12/79

Data Reg	Cliente / Fornitore	Causale
12/11/01	C 03717 - ABATE GIMMA, 9	20 - SCARICO*F
12/11/01	C 03717 - ABATE GIMMA, 9	22 - SCARICO*xh
12/11/01	C 03717 - ABATE GIMMA, 9	20 - SCARICO*F
14/11/01		40 - CARICO PR
16/11/01	F 00001 - CEITA s.r.l	10 - ACQUISTO
16/11/01	C 00001 - ABATE GIMMA 232	24 - SCARICO*xh
03/12/01	C 03717 - ABATE GIMMA, 9	20 - SCARICO*F
03/12/01	C 03717 - ABATE GIMMA, 9	20 - SCARICO*F
27/12/01	C 03717 - ABATE GIMMA, 9	20 - SCARICO*F
28/12/01	C 03717 - ABATE GIMMA, 9	22 - SCARICO*xh
28/12/01	C 03717 - ABATE GIMMA, 9	22 - SCARICO*xh
28/12/01	C 03717 - ABATE GIMMA, 9	22 - SCARICO*xh
01/03/06		40 - CARICO PR
01/03/06		10 - ACQUISTO
01/03/06		10 - ACQUISTO
Tot. Gen.		

INTERROGAZIONE MOVIMENTI DI MAGAZZINO PER CLI/FOR/ART Ditta : DE - DEMO AZIWIN

Dati Visualizza ?

Codice cliente: 00001 | ALIMENTARI SUD SRL
 Dal: 01/01/80 al 31/12/79

Descrizione articolo	Causale	Prezzo unitario	Quantità'	Importo	Data Reg.	Cod. art.	Data Doc.	N. doc	
Lampada a braccio fisso	02 - VENDITA	-14,30	-10,000	-143,00	09/10/96	001	1	09/10/96 0000C	
Lampada unica	02 - VENDITA	-8,64	-18,000	-155,58	10/12/96	001	1	10/12/96 0000C	
Lampada a braccio fisso	02 - VENDITA	-14,30	-10,000	-143,00	16/03/97	001	2	16/03/97 0000C	
			-10,000	-5,00	16/03/97	001	1	16/03/97 0000C	
			-15,000	-7,50	19/06/97	001	1	19/06/97 0000C	
			-1,000	-0,47	13/09/97	001	1	13/09/97 0000C	
			-0,52	-10,000	-4,70	13/09/97	001	1	13/09/97 0000C
Lampada a braccio fisso	02 - VENDITA	-1,000	-0,47	-0,47	13/09/97	001	1	13/09/97 0000C	
			-10,000	-4,70	13/09/97	001	1	13/09/97 0000C	
			-0,60	-10,000	-5,99	17/09/97	001	1	17/09/97 0000C
			-0,58	-1,000	-0,58	04/10/97	001	1	04/10/97 0000C
			-10,000	-4,70	05/10/97	001	1	05/10/97 0000C	
			-0,47	-1,000	-0,47	17/10/97	001	1	17/10/97 0000C
			-10,000	-4,70	24/10/97	001	1	24/10/97 0000C	
Lampada alogena mod. lusso	02 - VENDITA	-30,00	-10,000	-300,01	04/12/97	001	5	04/12/97 0000C	
Lampada a braccio fisso	02 - VENDITA	-0,47	-10,000	-4,70	04/12/97	001	1	04/12/97 0000C	

Tutti i marchi registrati appartengono ai rispettivi proprietari.

E' possibile selezionare un cliente o un fornitore e visualizzarne l'elenco degli articoli movimentati; risulta utile per ottenere una visione globale della movimentazione di ogni cliente/fornitore o per visualizzare, ad esempio, l'ultimo prezzo che un cliente ha pagato per un certo articolo o da noi pagato ad un fornitore. AziWin non elimina mai i movimenti di magazzino inseriti in modo da poter avere un valido supporto storico anche a distanza di anni.



Contabilità di magazzino

Aziwin Gestione Aziendale



VISUALIZZAZIONE SPOOL DI STAMPA "Controllo indici di rotazione" Generata il 06/03/2006 alle ore 17:45:34

Pag. 00001

06/03/06 Magazzino : 00 - Magazzino sede

Ditta : DE - DEMO AZIWIN

Tutti gli articoli

Codice	Descrizione articolo	Um	Saldo iniz.	Q.tà entrata	Val. carico	Ult. car.	Giocenza
SE			Valore iniz.	Q.tà uscita	Val. vendite	Ult. ven.	Ind. rotaz.
001 *	lampade						
001	1 Lampada a braccio fisso	PZ	0,000	5.715,000	5.229,79	19/11/96	21,000
			0,000	5.664,900	10.051,24	09/10/96	183,355
001	2 Lampada unica	PZ	130,000	2.405,000	724,59	03/08/96	21,200
			1.015,215	2.613,720	19.294,94	09/09/96	118,126
001	3 Lampada a due bracci mobili	PZ	0,000	2.232,000	292,31	03/11/93	176,000
			0,000	2.054,000	27.871,65	31/12/95	12,000
001	4 Lampada alogena standard	PZ	0,000	109,000	105,62		32,000
			0,000	71,000	330,12	14/06/94	2,219
001	8 Lampada ad un braccio mobile	PZ	0,000	12,000	30,99		7,000
			0,000	5,000	91,57	02/12/93	0,714
* Totali parziali : * Articoli letti ... 8 * Articoli sottoscorta ... 0							
002 *	lampade economiche						
002	1 Piantana ampolo alogena	PZ	0,000	225,000	76,52	09/10/95	115,000
			0,000	110,000	3.315,14	19/03/95	0,957
002	2 Piantana mobile due bracci	PZ	0,000	0,000	0,00		-329,000
			0,000	329,000	851,28	11/07/95	-1,000
* Totali parziali : * Articoli letti ... 2 * Articoli sottoscorta ... 1							

Controllo indici di rotazione

Il "Controllo indici di rotazione" è una delle liste di magazzino presenti in AZIWIN. Consente di eseguire un monitoraggio dettagliato della movimentazione degli articoli di magazzino.

Lista margini di contribuzione

La "Lista margini di contribuzione" consente di determinare, per ogni articolo, il margine di guadagno ottenuto, sia in valore assoluto che in percentuale.

VISUALIZZAZIONE SPOOL DI STAMPA "Lista margini di contribuzione" Generata il 06/03/2006 alle ore 17:46:23

Pag. 00001

06/03/06 Magazzino : 00 - Magazzino sede

Ditta : DE - DEMO AZIWIN

Tutti gli articoli

Codice	Descrizione articolo	Um	Q.tà venduta	P.zo m.vend.	Costo medio	Valore vend.	Margine lordo	% M.C.		
articolo				Costo del v.						
001 *	lampade									
001	1 Lampada a braccio fisso	PZ	5.694,000	3,18	18.051,24	12.045,26	71,16			
				0,92	6.205,98					
001	2 Lampada unica	PZ	2.613,720	7,68	19.294,94	17.569,17	91,06			
				0,69	11.755,17					
001	3 Lampada a due bracci mobili	PZ	2.054,000	13,97	27.471,55	27.202,48	99,02			
				0,13	269,07					
001	4 Lampada alogena standard	PZ	71,000	4,62	330,12	257,32	77,95			
				1,03	72,89					
001	8 Lampada ad un braccio mobile	PZ	5,000	18,91	91,57	78,66	85,90			
				2,58	12,91					
Totale per famiglia 10.327,720										
								65.238,82	57.952,89	89,83
								7.286,99		
002 *	lampade economiche									
002	1 Piantana ampolo alogena	PZ	110,000	20,14	3.315,14	3.277,73	98,87			
				0,94	37,41					
002	2 Piantana mobile due bracci	PZ	329,000	2,60	851,28	851,28	100,00			
				0,00	0,00					
Totale per famiglia 439,000								4.166,42	4.129,01	98,10
								37,41		
100 *	connettori per cablaggi									
100	1 Teppo	PZ	5.300,000	5,01	26.557,21	26.557,21	100,00			
				0,00	0,00					
100	2 Copertura tappo	PZ	25,000	15,03	375,81	375,81	100,00			

Giacenza di magazzino

Oltre alle normali stampe di inventario per quantità e/o valore (a costo medio, a costo ultimo o al prezzo di listino), è possibile ottenere le giacenze degli articoli nei diversi magazzini esposte in una griglia personalizzabile dall'utente.

Giacenze di magazzino - Ditta: GI - GESTIONE IMPIANTI (LIVATORI)

Per raggruppare secondo una colonna, bastava selezionare della colonna su qualifica.

Cod art	Articolo	Articolo [cod e desc]	Cod mag	Magazzino	Magazzino [cod e desc]	Giocenza
001	1 Rifer rosso apertura permanente	001 1- Rifer rosso apertura permanente	0	Magazzino sede	0 - Magazzino sede	1.777,000
001	1 Rifer rosso apertura permanente	001 1- Rifer rosso apertura permanente	1	Magazzino motore pime	1 - Magazzino motore pime	10,000
001	2 Guarnizione elastolan cava 7.5	001 2- Guarnizione elastolan cava 7.5	0	Magazzino sede	0 - Magazzino sede	430,000
001	3 Guarnizione elastolan cava 8.5	001 3- Guarnizione elastolan cava 8.5	0	Magazzino sede	0 - Magazzino sede	5,000
001	4 Guarnizione elastolan cava 9.5	001 4- Guarnizione elastolan cava 9.5	0	Magazzino sede	0 - Magazzino sede	10,000
001	5 Guarnizione elastolan cava 10.5	001 5- Guarnizione elastolan cava 10.5	0	Magazzino sede	0 - Magazzino sede	32,000
001	6 Guarnizione elastolan cava 12.5	001 6- Guarnizione elastolan cava 12.5	0	Magazzino sede	0 - Magazzino sede	-5,000
001	10 Guarnizione elastolan scata bi nom	001 10- Guarnizione elastolan scata bi nom	0	Magazzino sede	0 - Magazzino sede	11,000
001	11 Guarnizione elastolan cont.guadato ig	001 11- Guarnizione elastolan cont.guadato ig	0	Magazzino sede	0 - Magazzino sede	3,000
001	15 Molla portapattino ascata bi	001 15- Molla portapattino ascata bi	0	Magazzino sede	0 - Magazzino sede	78,000
001	16 Pattino porta guarniz. ascata bi/bia/l	001 16- Pattino porta guarniz. ascata bi/bia/l	0	Magazzino sede	0 - Magazzino sede	15,000
001	19 Pattino ghisa ascata bip	001 19- Pattino ghisa ascata bip	0	Magazzino sede	0 - Magazzino sede	13,000
001	20 Portapattino ascata bi/bia/l/la	001 20- Portapattino ascata bi/bia/l/la	0	Magazzino sede	0 - Magazzino sede	3,000
001	25 Guarnizione ascata tipo n	001 25- Guarnizione ascata tipo n	0	Magazzino sede	0 - Magazzino sede	3,000
002	1 Adesivo pik	002 1- Adesivo pik	0	Magazzino sede	0 - Magazzino sede	10,000
002	2 Albero pullegga rinvio 45 Lungo 195	002 2- Albero pullegga rinvio 45 Lungo 195	0	Magazzino sede	0 - Magazzino sede	24,000
002	20 Chavetta giunto volante 27/3n	002 20- Chavetta giunto volante 27/3n	0	Magazzino sede	0 - Magazzino sede	12,000
002	28 Guarnizione ferodi m41 organo 27/3n	002 28- Guarnizione ferodi m41 organo 27/3n	0	Magazzino sede	0 - Magazzino sede	6,000

Lifo

La gestione dell'inventario di magazzino con il metodo Lifo (Last In First Out), consente di valorizzare le giacenze di magazzino in base al costo medio storico degli articoli (vengono infatti memorizzati, per ogni articolo e per un massimo di dieci anni, le rilevazioni del costo medio e della rimanenza finale).

Inventario Lifo di fine anno - Ditta: AZ - AZIWIN - DITTA DEMO (Filtro applicato)

Visualizza Vista gerarchica ?

Fam.	Articolo	Descrizione	UM	Giocenza	Valore giocenza
001	1	Lampada a braccio fisso	PZ	71,000	3.053,53
001	2	Lampada unica	PZ	30,000	226,14
001	3	Lampada a due bracci mobili	PZ	59,000	427,00
Anno Rimanenza Costo medio					
1996			3,00	1,57	
1997			3,00	3,00	
1998			4,00	4,00	
1999			5,00	5,00	
2000			6,00	6,00	
2001			7,00	7,00	
2002			8,00	8,00	
2003			9,00	9,00	
2004			10,00	10,00	
2005			4,00	10,50	
Fam. Articolo Descrizione UM Giocenza Valore giocenza					
3					3.707,07
* Famiglia: 002 - lampade economiche (1)					
1					0,00
* Famiglia: 001 - componenti (4)					
4					103,95
* Famiglia: FIN - prodotti finiti (1)					
1			PZ	434,000	73,78
Anno Rimanenza Costo medio					
2002				0,17	
Fam. Articolo Descrizione UM Giocenza Valore giocenza					
1					73,78
9					3.884,20

Tutti i marchi registrati appartengono ai rispettivi proprietari.